

広報

むせんとう

5

7

No. 30



新地町（鹿狼山・福島百名山）

相双地区電気工事協同組合



発行・編集／相双地区電気工事協同組合

編集担当 総務委員会

〒975-0033 福島県原町市高見町2丁目7番地

TEL (0244) 22-1951(代)

URL <http://www.ssdenkyo.or.jp>

E-mail info@ssdenkyo.or.jp

第四十五回通常総会開催



本組合の第四十五回通常総会が五月二十一日(金)午後四時より、原町市ロイヤルホテル丸屋において、組合員一〇〇名のうち七三名(うち委任一六名)が出席して開催された。

初めに、青田純副理事長が開会を宣した後、ご逝去された組合員に対し黙祷を出席者全員でささげた後、議案の審議に先立ち、平成十六年度表彰式が執り行われ、組合功労者表彰として、谷津田倫幸前理事長へ感謝状と記念品を贈呈、続いて、組合所属従業員表彰として七名の受賞者の方に表彰状と記念品が手渡された。

次いで、渡辺光夫理事長が挨拶に立ち、受賞者への祝辞と組合事業に対してのご協力に感謝を述べ、「ここ数年不況が続いているが、業界も生き残りをかけた技術力の向

上、提案型技術営業に積極的に取り組んでいかなければならない」と挨拶した。

議事の審議にあたり議長の選出が行われ、議長に太平電気(株)相馬営業所高山克男氏が選任され議事に入った。

第一号議案

平成十五年度事業報告、財産目録、貸借対照表、損益計算書及び剰余金処分案承認について

第二号議案

平成十六年度事業計画及び収支予算決定について

第三号議案

平成十六年度組合員より徴する賦課金の賦課及び賦課徴収方法決定について

第四号議案

平成十六年度組合借入金最高限度額決定について
以上議案について審議され、全て満場異議なく可決決定した。

すべての議案が終了し、議長解任後、四月一日から新たに組合加入された(株)エイブル佐藤順英の紹介が行われた後、八巻正隆副理事長が開会を宣し通常総会が終了した。

◇組合所属従業員永年勤続表彰受賞者

光洋電設株式会社	東 政 義
光洋電設株式会社	久米本 敏
有限会社北相電設	森 富 子
有限会社北相電設	後 藤 栄
有限会社北相電設	紺 野 照 正
有限会社里見電気	横 川 弘 幸
株式会社昭栄	小 野 良

総会終了後、会場を移し、懇親会が開かれた。初めに、渡辺光夫理事長が挨拶の後、鈴木昭一監事のご発声により乾杯が行われ、和やかに組合員相互の親睦を深めた。



理事長挨拶

相双地区電気工事協同組合

理事長 渡 辺 光 夫

平素は、組合員の皆様にご組合事業運営につきまして、特段のご支援とご協力を賜り厚く御礼申し上げます。

この度、組合所属従業員の永年勤続表彰受賞、誠にめでとうございます。今後とも電気工事業界を通じて、地位の向上に貢献していただきまして、益々活躍、いただきますことを祈念申し上げます。

また、永年当組合の役員として組合発展のため、ご尽力を頂き、昨年を限りに役員をご勇退されました、谷津田前理事長に、心ばかりの感謝の意をお贈り致しましたが、本当に永年にわたつてのご苦勞、そして私たちに對する、ご指導を賜りましたことに、衷心より敬意を表する所でありま

す。今後共、健康に留意され、公私ともますますのご活躍、ご繁栄、そして私たちへのご指導をよろしくお願いしたいと存じます。

さて、昨年の総会におきまして理事長に就任してから早くも一年を迎えました。この間、組合員の皆様には、特段のご支援、ご協力を賜りまして、無事、総会を迎えることができましたことに心から感謝を申し上げます。

さて、日本経済は今年に入り、回復の兆しにあるとの上方修正がされており、一部大都市圏においては好調が伝えられておりますが、地方においては依然として長引く不況が続いております。我々電気工事業界におきましても、決して予断のできない状況にあり、それぞれがしのぎを削る思いで自助努力をしているところでありま

す。ピーク時には全国の組合員数は五五〇〇〇人を数えておりましたが、平成十六年四月では四六一六九

人に減少しております。福島県においても同様で、やはり減少の傾向にあります。主な要因は倒産、あるいは後継者がいないなどが挙げられます。当組合においても、昨年は五名の仲間が廃業いたしました

が、いずれも後継者の問題が大多数であります。このような環境下で生き残りをかけるにはハイレベルの技術力を持ち常にお客様のニーズにあつた提案型の営業に取り組んでいかなければなりません。そのためには更なる社員の技術力の向上にご理解、ご協力をお願いいたしますのであります。

最近、東北電力株より配電工事取引会社指定基準の改正案が県工組を通じ示されましたが、このことについては大きな問題として捉え、現在、双方の意見を持つて協議中でありま

す。また平成十七年度中を目前に、東北七県の工事申込先の一元化・資材の宅配化により、東北電力株自体のスリム化、工事業者への利便を図るなど示されました。

まさに時代の流れとかわざるを得ないところでございますが、我々といたしましても早くこのことに対応できるよう自助努力が必要と思つております。

また組合事業として行つていく共同保守管理業務と提案型技術営業を一体化した事業は、顧客の立場にあつたアドバイスができ、お互いプラスになるような事業を目指してほしいと思つております。中でも昨年、ブロックごとに開催をいたしました、EHCツッキングヒーターの体験道場は大変好評でしたので、本年も実施をいたしたく計画を進めていくところでございます。いまさらいうまでもなく、環境にやさしく、安全な設備であり、高齢化社会に適した設備として、またこれからのオール電化に欠くことのできない設備でもあり、大いに期待が持てるものと考えます。

続いて、福利厚生事業として、建設国保の加入促進を進めております。建設国保は、社会保険に加入していない組合員を対象にした保険ですが、ぜひ、検討を頂きたいと思つてます。また、人材確保については、第二種電気工事士の講習会を本年度より開催し、資格取得に寄与し、さらには後継者育成につなげてまいりたいと考えております。

平成十一年度から五年間取り組んでまいりました、第一種、第二種中小企業人材確保推進事業については、平成十五年度を持つて終了となりましたが、この間、組合員のご協力に対し厚く御礼申し上げますとともに、本事業の検証を行い、私たち組合はもちろん、電気工事業界のイメージづくりと環境整備の足がかりにしたいと考えております。

また、組合体制の確立を図るため、試行的にブロック制を導入し、運営してきましたが、昨年度、総務委員会での一定の取りまとめをいたしましたので、さらに今後は諸活動の検討を加えながら、定着化に勤めてまいり所存であります。最後になりますが、組合員の皆様のますますの事業繁栄と、今年度も無事故、無災害であることを祈念申し上げます。ご挨拶いたします。



新任のごあいさつ

東北電力㈱相双営業所

所 長 阿 部 紀 久 雄

相双地区電気工事組合の皆さま、このたび弊社の臨時異動により相双営業所に着任いたしました。

皆さまには日頃より、電気事業につきまして格別のご理解とご協力を賜り心より感謝申し上げます。

前任の本田所長同様よろしくお願いいたします。

簡単に私の略歴をご紹介しますと、岩手支店を振り出しに、山形営業所、宮城支店そして前任地の本店企画部等を経験し今日に至っております。

相双営業所は初めての勤務

であり何かと至らぬ面もある

うかと存じますが、工事組合の皆さまといっしょに電気事業、そして地域の発展に微力ながら精一杯努力する所存でありますので、どうぞよろしくご指導の程お願い申し上げます。

さて、ご承知のように電力小売り自由化を目的とする改正電気事業法が国会で可決され、自由化範囲が段階的に拡大されることが確定しました。

新規参入者の活発な動きに加え、既存電力会社間の競争など、これまでにない競争の時代にいたしました。しかし、

代にはいりました。しかし、

我々としてはこうした変化も

前向きにとらえ、効率化を進めお客さまの立場に立った取り組みを積極的に推進してま

いる所存でございます。今後とも組合の皆さまと共に、これまで築いてきたお互いの信頼関係をさらに強固なものとし、

電気設備の工事施工に万全を期してまいりたいと考えております。

組合員皆さまの益々のご発展と無事故無災害を心よりご祈念申し上げ着任の挨拶いたします。

新規加入組合員

(新規加入)



事業所名 株式会社エイブル
代表者名 佐藤 順英(さとう ゆきひで)

加入年月日 平成十六年四月一日
所在地 〒九七九一三〇一

電話 〇二四〇―三二一―一一一
双葉郡大熊町大字夫沢字中央台五五二―六

(相続加入)



事業所名 高橋電機商会

代表者名 高橋 豊(たかはし ゆたか)

加入年月日 平成十六年四月二十二日
所在地 〒九七九一三〇一

電話 〇二四〇―二二一―一四六一
双葉郡富岡町大字小浜字大膳町八

福島支店管内のオール電化住宅が 1万戸(累計)を突破

東北電力株式会社

当社福島支店管内におけるオール電化住宅の導入戸数が、累計で1万戸を突破しました。平成16年5月末実績で、戸建住宅が6,765戸、集合住宅が3,356戸、合計で10,121戸となったものです。

福島県の住宅着工戸数が減少傾向にある中でオール電化住宅は、平成12年度792戸、平成13年度1,058戸、平成14年度1,655戸、平成15年度2,332戸と対前年比の平均が約140%と堅調に伸びております。

また、平成13年8月末に5,000戸、平成15年1月末に7,000戸、そして今回、平成16年5月末で10,000戸を突破したものです。

この背景としては、大きく以下のポイントが考えられます。

1. 高性能住宅の普及 (高断熱・高気密)

- ・全館冷暖房 (室内の温度差の排除)
- ・カビ、ダニ、結露の排除
- ・省エネ、経済性

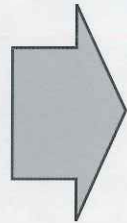

- ・ Clean 燃焼がないので、室内の空気はいつもクリーン
- ・ Safty 炎がないので安全・安心
- ・ Powerful 火力が強いので、中華料理もOK
- ・ Silence 燃焼音がないので深夜のお風呂もゆったりと
- ・ Useful タイマー設定でお料理上手に、自由時間も
- ・ Economy 深夜電力の利用で、更に電気代もお得

2. IHクッキングヒーターの普及

- ・主婦層を中心とした購買力の高まり
- ・オール電化採用への動機付け

なお、当支店では、

ぐんぐん広がる!オール電化。

福島県内 **10,000** ファミリー誕生!

をメインスローガンとして、一般ユーザー、ルートに対する認知度向上を図るため、支店以下、各事業所において、各種PR活動を展開することとしております。

福島支店 年度別オール電化住宅導入戸数一覧



安全協会

平成十六年度総会



福島県電気工事相双地区安全協会の平成十六年度総会が六月二日(水)午後三時より原町市駅前ロイヤルホテル丸屋において開催されました。はじめに渡辺光夫会長より、昨年は工上の事故はなかつ

たものの交通事故多発の状況にありこれらを未然に防ぐためには一人一人が災害を起さない、起こさせないという基本行動を念頭に実践することが大事であること。さらには東北電力様より引き込み工

事にかかる訓練の実施についてはDV線太物工事が多くなっている工事に対応できるよう、また工上の安全作業、施工ミス等の撲滅を図るための訓練であり、各工事業社は従業員を含め、必ず訓練を受けられるようとの挨拶がありました。次に顧問の東北電力様相双営業所本田敬三所長より無災害優良で表彰を受ける六事業所に対し、

し、お祝いの言葉と安全と形だけのTBM・KYではなく自分の安全であるので、このことをしっかりと行い、自分の心に嘘をつかない行動を行うことにより災害を防止できる。そのためには、心のゆとり、精神の安定も必要である。

平成十六年度も従業員・家族ともども無事故無災害であることを祈念申し上げますとの、心引き締まる挨拶がありました。

続いて、無災害優良事業所表彰があり、長年、安全管理に努力されて無災害を継続している、六事業所に表彰状と記念品が贈られました。

次に、(有)阿部電気商会の阿部三芳氏を議長に選出し、議事に入りました。

議事は、平成十五年度の事業・決算報告が承認され、平成十六年度の事業・予算案が承認され、平成十六年度各種作業災害防止対策と交通災害防止対策を積極的に推進、実践していくことが決定されました。

最後の平成十六年度の安全スローガン「見過ごさないで職場の危険、小さな改善、大きな安全 ヨシ!!」を指差し唱和し、災害ゼロを全員で誓い合い、定期総会を終了しました。

なお、総会に先立ち原町市大町の小泉クリニックス院長小泉先生による「腰痛について」を演題に記念講演が行われました。

講演は具体的な例を挙げながら、日ごろの腰痛との上手な付き合い方と適切な治療のタイミングが大切であることなど、体調管理についてのわかりやすい記念講演でありました。

会員の皆様には健康で安全な明るい職場づくりを目指した諸施策を事業主自らが率先垂範、職場環境の向上を図られますようお願い申し上げます。平成十六年度定期総会についての報告といたします。

平成十六年度

無災害優良事業所表彰

- 有限会社栗村電機 矢澤電設
- 有限会社後藤電設 渡辺電気工業所
- 日伸電工
- 有限会社浪江電設

保護具防護具耐圧試験の実施

保護具防護具耐圧試験を5月26日～28日に技術安全委員が担当者として、相馬、原町、双葉の各部ブロックに分けて実施しました。

実施結果 不良数 9/933 0.96%

(内訳：保安帽2、ゴム長2、ゴム手3、検電器1、測定竿1)

この試験は、労働安全衛生規則により、活線作業及び活線近接作業を行う場合、事業主は絶縁用保護具・防具を作業者に使用させ、作業者はそれを使用しなければならないよう義務づけられています。また、絶縁用保護具等を6ヶ月以内ごとに1回、定期的に、その絶縁性能について自主検査を行い、検査の結果を3年間保存しなければならないことになっておりますので、事業所で試験を行うか、当組合や他機関で検査を受け、試験記録の管理を必ず行いますようお願いいたします。

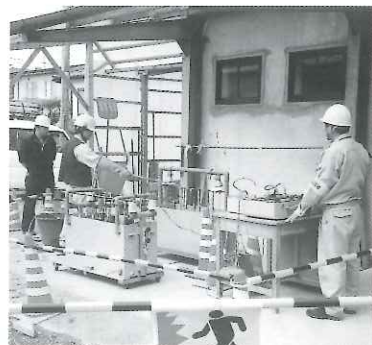

第二種電気工事士 試験準備講習会を開催

平成十六年度事業として、技術者育成を図るため、第二種電気工事士免状取得を目的に、試験に向けた準備講習会を開催いたしました。

講習会では、太平電気(株)相馬営業所 高山克男氏を講師に、

五月三十一日から六日間のカリキュラムにより十七名が参加して行われた。七月五日の発表では受講者十七名中十二名が合格(七十一%)しました。また技能講習については、東北電力(株)相双営業所のご協力を頂き、六月二十三日から十二日間のカリキュラムで試験合格に向け講習に励んでおります。



平成十六年度 受賞紹介

福島県中小企業団体中央会 組合功労者表彰

相双電設株式会社

林 菊治



東北七県電気工事組合連合会 優良従業員表彰

早川電気工業株式会社

松本 久夫



東北七県電気工事組合連合会 優良組合職員表彰
福島県中小企業団体中央会 組合優良職員表彰
相双地区電気工事協同組合

高橋 良一



実績と信頼を製品でお届けします。

— おかげさまで45周年 —



八幡印刷株式会社

本社 / 福島県いわき市平字田町82-13 TEL(0246)23-1471 FAX(0246)23-1473
相馬営業所 / 福島県相馬市沖ノ内二丁目7-1 TEL(0244)35-1633 FAX(0244)35-1634
東京営業所 / 東京都品川区西五反田2-9-403 TEL(03)3493-4381 FAX(03)3493-4382

有限会社 総合企画八幡

福島県いわき市平田城跡27 TEL(0246)21-6343 FAX(0246)23-1473

換気扇・照明器具・空調機
オール電化品・太陽光発電

株式会社 三菱電機ライフファシリティーズ東北社

福島電材支店 / 福島冷住支店

〒963-0547 郡山市喜久田町卸1-76-1

TEL(024)959-6060 FAX(024)959-6066

青年部

平成十六年度青年部総会開催

青年部総会が平成十六年五月十三日(木)組合二階会議室において開催された。

総会では、富沢佳明副部長の開会宣言の後、相双地区電気工事協同組合渡辺光夫理事長より「青年部の積極的な活動推進を望みます」との祝辞をいただき、続いて、高木数泰部長が参集のお礼と議事運営協力の挨拶の後、議長に高木数泰が選任され議事に入った。

第一号議案

平成十五年度収支決算報告並びに収支決算報告承認の件

第二号議案

平成十六年度新規事業詳細案の件

第三号議案

平成十六年度年間行事(定例行事)の詳細案の件

第四号議案

新規会員募集の件

第五号議案

役員改選の件

以上の議案について審議の結果、満場一致で承認され、

役員改選では新部長に林裕己が選出された。
新役員体制は次のとおり

部長

林 裕己

副部長

但野俊晴、志賀秀章

幹事

飯崎益夫、舘 孝明

監事

高木数泰、富沢佳明



林 裕己



はじめまして。

今年度と来年度の相双地区電気工事協同組合青年部長の任を仰せ付かりました

林 裕己はやしひろきです。

青年部に入ってから、この様な大任を仰せ付かったのは初めてです。

私としては裏方に廻る方が働き易いのですが、長の仕事を頂いた限りは、全力で事業を進めさせて頂きたいと思っています。しかし皆様のご協力が無いと、自分勝手なひとりよがりな青年部に成ってしまいますので、ご協力の程よろ

しく願います。

前年度までの高木数泰部長ご苦勞様でした、殆どの事業を終えて、ほっとしている事と思われませんが、今年度と来年度、御指導の程よろしくお願います。

青年部の体系も、昔より大分変わりました。数年前までは部長が一人で何役も行い事業を進めていましたが、今年度総会において格段に仕事の遣り易い組織体系にしましたので、それを足掛かりに部会新役員共々張り切って、「あなたのために相双地区電気工事協同組合青年部」を目

指して行きたいと思えます。組合員の皆様方、関係各位のご理解ご協力を賜りますようお願い申し上げます。

なお、ただいま青年部では、随時部員の募集を行っております。やる気のある皆様の積極的なご参加をお願い申し上げます。



青年部加入のご案内

◇青年部では会員を募集しております。

青年部では組合事業への積極的参加を通じて、次代の組合運営の担い手としての意識の高揚に努め、会員相互の教養を高め、親睦を図るため、福利厚生、各種研修会、講習会を行い、地域社会の発展、福祉に関する事業活動を展開しています。

本年度から新たに二名の方が加入されました。自己研磨、情報収集そして幅広い人脈を得るため、是非とも多数の皆様にご入会いただき、青年部活動にご参加いただきますようお願い申し上げます。

◇加入資格：組合に所属する組合員の後継者又は従業員で、45歳以下の者

◇申込及び問合せ先：相双地区電気工事協同組合事務局まで

建設国保のご案内

建設国保は…

全国で、大工・とび・土木・造園・左官・板金などの建設工事業に従事している方が集まり、昭和45年6月に設立した国民健康保険組合です。

建設国保の加入資格は…

建設工事業に従事していて、地域の同業種の母体組合に加入している方が、これから母体組合にも加入できる方が、建設国保に加入できます。

被保険者証による医療費の負担

3歳未満	3歳～69歳	70歳以上
8割給付 (自己負担2割)	7割給付 (自己負担3割)	9割給付 (自己負担1割) ※一定以上所得者8割給付

●組合員の方には「一部負担払戻金制度」がありません(70歳以上の方は除く)。

1. 医療機関からの診療報酬明細書1枚について、保険診療費の1割分から3,000円を差し引いた額を払い戻します。
2. 保険診療費が241,000円を超える場合は21,000円を払い戻します。

保険料は4月1日の年齢で決めています

年齢区分	組合員：月額
20歳未満	5,000円
20歳以上～25歳未満	8,500円
25歳以上～40歳未満	14,600円
介護保険第2号被保険者に該当する方	16,000円
40歳以上～65歳未満	15,500円
介護保険第2号被保険者に該当する方	16,900円
65歳以上	15,500円

家族：月額	
1人分額 (4人分まで徴収)	4,300円
介護保険・ 第2号被保険者に 該当する方	5,700円



福島県中小企業団体中央会共済制度担当



カエレル生命保険

「ザ・ベクトル」は、みっつい!!



三井生命保険(株) 相双営業部

原町市青葉町1-162 青葉ビル2F

電話 0244-24-3050

FAX 0244-24-5399



新主幹ブレーカを採用し、さらにスッキリ&コンパクト。

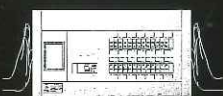

ドアをつけずにスッキリフラット。

スッキリパネル
コンパクト21

[住宅分電盤]

あかりと電気設備ホームページ
http://www.mew.co.jp/Ebox

National 松下電工

新主幹ブレーカ採用で、さらにスッキリデザイン。



横幅1/2の新分岐ブレーカで、グッとコンパクト。



Smart Solutions by NAIS

明るい現代社会を築く
いのちのパイプライン



北日本電線株式会社
福島支社

郡山市駅前二丁目12番2号 日本生命郡山駅前ビル3階
TEL 024(932)8122・FAX 024(927)0072

電気工事用資材と産業用機器

◆主要取扱メーカー◆

- | | |
|-------------|-------------|
| 松下電工株式会社 | オーデリック株式会社 |
| 松下電器産業 | 大光電機株式会社 |
| 株式会社東芝 | イワチ株式会社 |
| 三菱電機株式会社 | 株式会社ニチフ |
| 岩崎電気株式会社 | テンパール工業株式会社 |
| 古河電気工業株式会社 | 電成興業株式会社 |
| 矢崎総業株式会社 | マスプロ電工株式会社 |
| 住電ケーブル株式会社 | 未来工業株式会社 |
| 日東工業株式会社 | 大崎電気工業株式会社 |
| 春日電機株式会社 | オムロン株式会社 |
| 株式会社戸上電機製作所 | 住友スリーエム株式会社 |
| ネグロス電工株式会社 | TOA 株式会社 |



岡田電気産業株式会社

本 社 いわき市平谷川瀬字明治町27 (〒970-8036)
 TEL 営業部 (0246) 25-6111 管理部 (0246) 25-6121
 原町営業所 原町市上洪佐字原田178 (〒975-0034) TEL (0244) 22-5105
 相馬営業所 相馬市沖ノ内三丁目10-20 (〒976-0016) TEL (0244) 35-1234
 営業所：福島・福島東・会津・郡山北・郡山南・郡山西・白河
 勿来・いわき南・須賀川



電気保安を通じて

社会に奉仕!

財団法人
東北電気保安協会
 原町事業所

自家用電気工作物の保安管理業務、特高電気設備、自家発電設備、消防用設備の点検・試験や電気使用合理化など、電気に関することは当協会にお気軽にご相談ください。

〒975-0034 原町市上洪佐字原田 432-1

TEL 0244-22-3568 FAX 0244-24-6142

<http://www.t-hoan.or.jp/> ISO9001 認証取得

TOSHIBA

人と、地球の、明日のために

地域と共に歩む

【取扱商品】

照明器具・配線器具・開閉器・換気扇・配電機器
 電線・電線管及び付属品・電設資材全般卸

東芝電材マーケティング株式会社

東北電材社 〒982-0015 仙台市太白区南大野田28-17
 TEL (022) 748-1005

相馬営業所 〒976-0042 相馬市中村字高池前53
 TEL (0244) 36-8901

電気技術総合コンサルタント!!

自家用電気施設のことは、お気軽に、ご相談下さい。



社団法人

東北電気管理技術者協会

- | | | |
|-------------|--------------------------|---------------|
| 協会本部 | 仙台市青葉区花京院二丁目11 プレシーザ仙台ビル | ☎022-261-6015 |
| 福島県支部 | 伊達郡川俣町飯坂字戸ノ内5-3 | ☎024-566-3087 |
| 福島電気管理センター | 安達郡安達町油井字漆原42 | ☎0243-22-2674 |
| 郡山電気管理センター | 郡山市日和町字日向84-5 | ☎024-958-5203 |
| 会津電気管理センター | 河沼郡河東町大字谷沢字十文字53 | ☎0242-75-2518 |
| 相双電気管理センター | 原町市仲町一丁目157 | ☎0244-22-2817 |
| 白河電気管理センター | 西白河郡東村大字釜子字枇杷山68-3 | ☎0248-34-2205 |
| いわき電気管理センター | いわき市平字堂の前18 | ☎0246-21-9828 |

CALS/EC・CI-NETをサポートします

利益の向上、省力化に貢献

工事原価管理システム

業界初、納品データを電子メールで配信、入力手間削減
 随時現場の進捗状況が把握出来ます。

CALS対応CAD、安心サポート

CADシステム

諸官庁を始め多くの電設業者さまから好評のCAD、
 Auto-CAD、DRA-CAD、JW-CAD等を直接読み込み



戸部電材株式会社

原町営業所 原町市北原字本屋敷153 ☎(0244) 23-6106 相馬営業所 相馬市椎木字北原104-1 ☎(0244) 35-6350(代)
 本 社 仙台市宮城野区日の出町二丁目2-13 ☎(022) 783-8181 FAX(022) 238-0031 <http://www.tdz.co.jp>

快適さを考えると、これからの住まいは オール電化住宅。

健康

空気を汚さない暮らしにやさしい電化住宅
温度変化(ヒートショック)の少ない
蓄熱式電気暖房器なら理想的な暖房です。

安心

火を使わないため安全性が高く
操作も簡単で、お年寄りや
お子さまでも安心です。



蓄熱式電気暖房器

蓄熱式電気暖房器は熱源に火を使わないので、燃焼ガスや水蒸気の発生もなく室内の空気を汚しません。換気も最小限ですみ、高断熱・高気密住宅には最適です。



快適

電気は快適・便利なエネルギー。
機能性の高い電化システムの利用で
家事も省力化ができます。

環境

エネルギーの有効利用により
「環境共生住宅」「省エネルギー住宅」としての
環境保全に貢献します。

経済的

割安な夜間の電気や
高効率の機器を活用することにより
優れた経済性を発揮します。

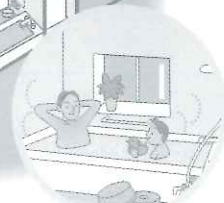
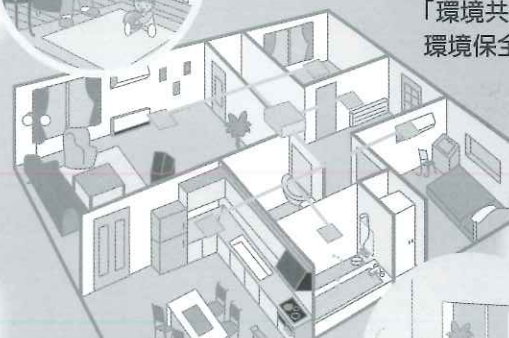

クッキングヒーター

クッキングヒーターは燃焼ガスによる空気の汚れがありません。油の飛び散りなども少なく、高い熱効率と使い勝手の良さで、お料理もはかどります。



電気温水器

電気温水器は燃焼ガスの排出もないため環境に優しく、割安な夜間の電気を活用することで、優れた経済性も発揮します。



エルク 福島営業所

〒960-8522 福島市置賜町2番35号

電話 024-522-0362(代)



はじめませんか、オール電化の暮らし。



火かバカフル、
お手入れカンタン
IHクッキングヒーター



きれいな空気で
24時間健康暖房

蓄熱式電気暖房



いつでもお湯たっぷり、
しかも経済的

電気温水器



高断熱・高気密住宅には、
オール電化がピッタリ!!

オール電化住宅
光熱費が全て電気でOK!!
電灯 厨房 冷暖房 給湯
年間光熱費の推移

ランニングコスト
を調べてみました



※当社シミュレーションによります。
※住宅の構造や電気のご契約、電気機器の種類、数、使い方によってランニングコストが異なります。
※燃料費調整額は含まれておりません。

◆算出にあたっての設定条件

場所	仙台市	種別	通電制御型蓄熱式電気暖房器
家族	4人	冷房	GkW×1台、3kW×2台
延床面積	132㎡(40坪)	給湯	ヒートポンプ式エアコン2台
熱損失係数	2.0W/㎡C	厨房	全自動電気温水器460L
契約内容	高断熱・高気密住宅 やぐりナイト8 (時間帯別電灯A)10kVA	その他	IHクッキングヒーター 一般機器(照明・テレビ・冷蔵庫等)

■オール電化住宅の満足度は?



※平成14年度お客さまアンケート結果より 東北電力(株)調べ

増えています。オール電化住宅。

■オール電化住宅の戸数の推移(累積戸数)

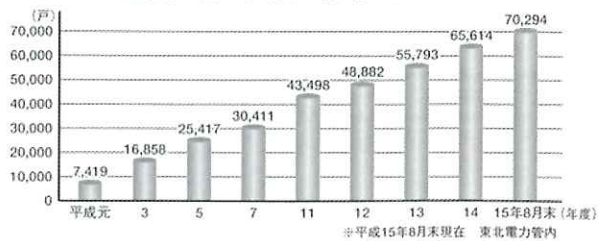

※平成15年8月末現在 東北電力管内

東北電力株式会社
相双営業所

TEL 0244-22-2131(代)
ホームページ <http://tohoku-epco.co.jp/>